Entwicklungsgesellschaft Petrisberg Trier

Termingerüst - Gesamtprojekt

▼ = Erste Einnahmen aus Verkauf

Stufe 1 | Stufe 2 | Stufe 3 | Stufe 4

2001 | 2002 | 2003 | 2004 | 2005 | 2006 | 2007 | 2008 | 2009 | 2010 | 2011

Stand: 25.02.2002

Aktivitäten und Ereignisse	Zuständigkeit
Übergeordnet	
Projektorganisation	
Projektinitiierung	Trier
Projektvorbereitung	Trier / DS
Gründung Entwicklungsgesellschaft	EGP
Städtebau/ Baurecht	
Flächennutzungsplan Petrisberg	Trier
BU 16, BU 17, BU 18, BU 19	Trier
Planreife BU 16 - BU 19	Trier
BU 20 (Wohngebiet W3)	Trier
BU 21 (Wohngebiet W4)	Trier
BU 22 (Wohngebiet W2 + Sonderfläche)	Trier
Freilegung / Abbruch	
Ausschreibung + Vergabe: Abbruch	Trier
Beginn Abbruch	Trier
Ausführung: Abbruch	EGP
Altlastensanierung	
Detailuntersuchungen und Abstimmung Sanierungsplanung	Trier
Ausschreibung + Vergabe: Altlastensanierung	Trier
Beginn Altlastensanierung	EGP
Ausführung: Altlastensanierung	EGP
Zentrale Erschließung	
Erschließungsplanung, Ausschreibung und Vergabe	Trier
Baubeginn Zentrale Erschließung	EGP
Haupterschließungsstraße (1. Abschnitt Ost) inkl. Entwässerung	EGP
Haupterschließungsstraße (2. Abschnitt West) inkl. Entwässerung	EGP
Landesgartenschau 2004 (BU 19)	
Wettbewerb und Planung Landesgartenschau	LGS
Ausführungsarbeiten	LGS
Landesgartenschau (22.04.2004 - 17.10.2004)	LGS
Rückbau Landesgartenschau bis Mitte 2005	LGS
Projekte	
Entwicklung und Vermietung Wissenschaftspark Bestand	Trier / EGP
Verkauf Bestand	EGP
G1 Entwicklung und Vermarktung Wissenschaftspark Krone Restfläche	EGP
G3 Entwicklung und Vermarktung Wissenschaftspark	EGP
W1 Entwicklung und Vermarktung Wohnen	EGP
W2 Entwicklung und Vermarktung Wohnen / SO Kasino	EGP
G5 Entwicklung und Vermarktung Wissenschaftspark	EGP
G6 Entwicklung und Vermarktung Wissenschaftspark	EGP
G2 Entwicklung und Vermarktung Wissenschaftspark	EGP
W3 Entwicklung und Vermarktung Wohnen	EGP
W4 Entwicklung und Vermarktung Wohnen	EGP
G4 Entwicklung und Vermarktung Wissenschaftspark	EGP

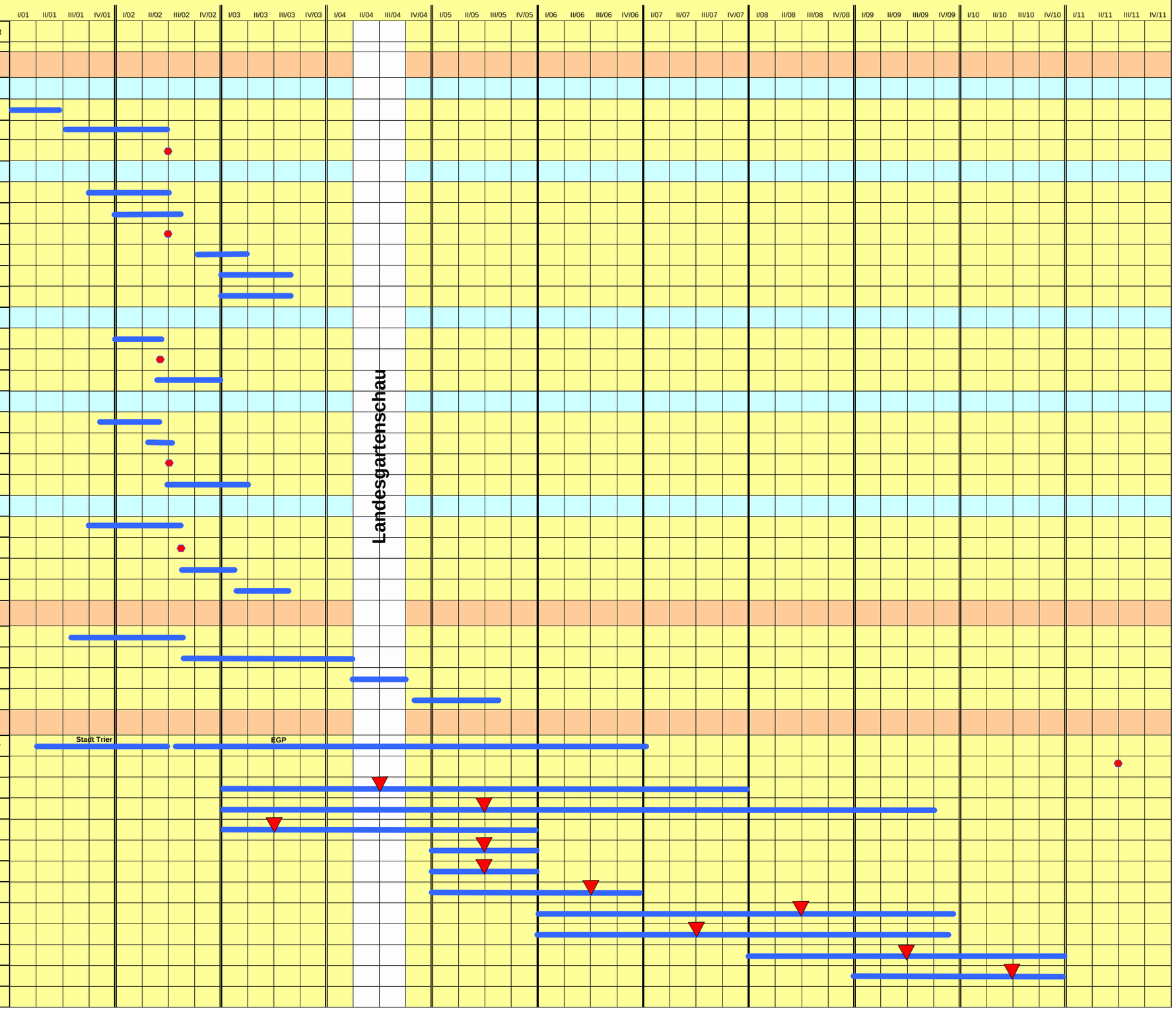

© Drees & Sommer<2975_03_Termingerüst_Endbericht_010301.xls>26.03.02;mal